

Legende

	Stahlbeton		Oberkante
	Mauerwerk		Unterkante
	Unbewehrter Beton		Vorderkante
	Betonfertig		Vorderkante roh
	Vorsatzschale Klinker		Vorderkante fertig
	Leichtbeton		Unterzug
	Leichte Trennwand		Brüstungshöhe
	Holzbauteil		OK Fertigfußboden
	Dämmstoffe weich		OK Rohboden
	Dämmstoffe hart		UK Fertigdecke
	Metalle		UK Rohdecke
	WSMA Wandschlitzausparung		Notausgang
	WD Wandsdurchbruch		
	DD Deckendurchbruch		Dachablauf
	BD Bodendurchbruch		Regenrinne
	KB Kombination Boden Decke		Lichter Durchgang
	Bauteil oberhalb hinter Schnittebene		Rettungsweg
	Bauteil verdeckt		Rauchschutz u. Selbstschließend
			Dicht- u. Selbstschließend
			Putz
			Sichtbeton
			Fliesen
			Putz + Fliesen

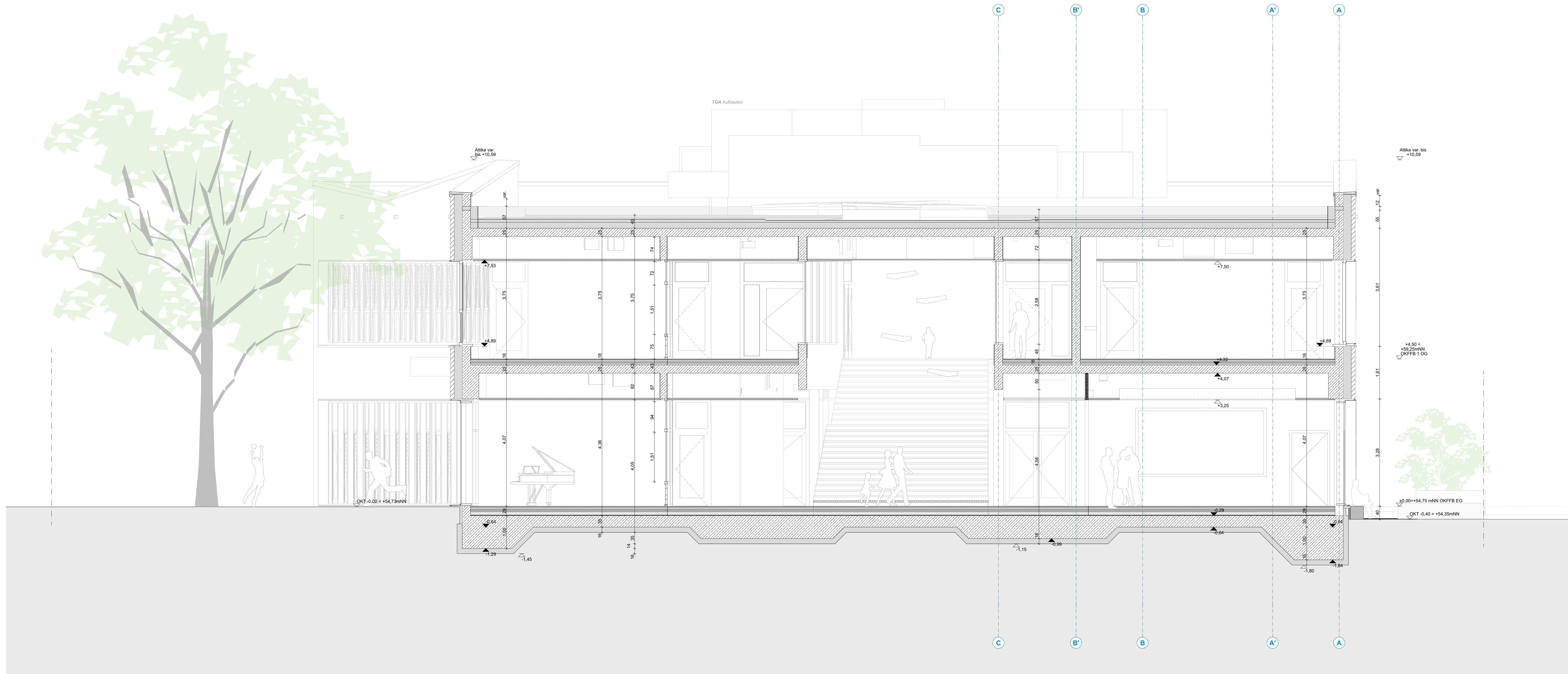

Alle Maße und Angaben sind vor der Ausführung und Fertigung verantwortlich zu prüfen. Dieser Plan gilt nur in Verbindung mit den weiteren Architektenausführungsplänen sowie den Statik- und Haustechnikplänen. Unstimmigkeiten, auch bezüglich der vorhandenen Vorgaben der Baustelle, sind umgehend mit den Architekten zu klären. Es gilt jeweils der Plan mit dem höheren Index. Eine Weitergabe dieser Zeichnung, ihres Inhalts, oder Vervielfältigung, gleich mit welchem Verfahren, ist ohne die schriftliche Zustimmung der Architekten unzulässig. Höhenangaben aller Ausparungen beziehen sich auf OKFFB. Angaben der Türöffnungen als Rohbreite sowie Rohhöhe von OKFFB.

Plannummer	1745-5-AR-AP-S-CC-1-03-0
Projektname	Leoschule Lünen
Leistungsphase	Leistungsphase
Planart	Planart
Plan	Plan
Darstellung	Darstellung
Darstellung	Darstellung
Planart	Planart
Planart	Planart
Planart	Planart

Ausführungsplanung



Projekt **Neubau einer Grundschule**
Leoschule Lünen
Bismarckstraße 1
44532 Lünen

Bauherr **ZGL**
Stadtbetrieb Zentrale Gebäudebewirtschaftung Lünen
Willy-Brandt-Platz 5
44532 Lünen
Tel. 02306 | 104-0

Architekt

Planinhalt	Schnitt C		
Maßstab	Einheit	Blattformat	Ausgabedatum
1:50	m/cm	1189/841	19.03.2026

Unterschrift / Datum **Anlage zum LV - Nur zur Angebotskalkulation**
Bauherr _____ Architekt _____